

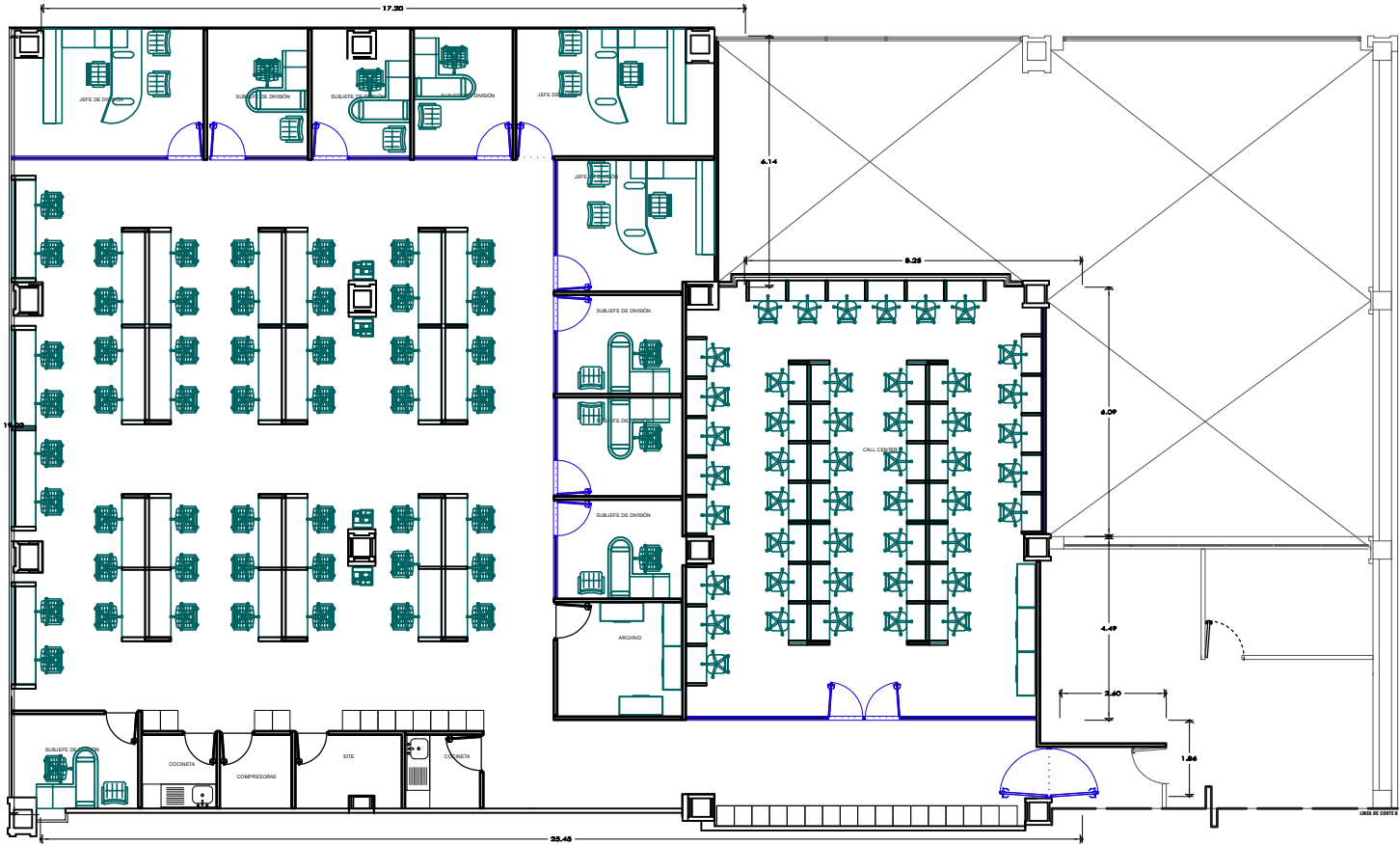

INSTITUTO MEXICANO DEL SEGURO SOCIAL

DIRECCIÓN DE ADMINISTRACIÓN
UNIDAD DE ADMINISTRACIÓN
COORDINACIÓN DE CONSERVACIÓN
Y SERVICIOS GENERALES
COORDINACIÓN TÉCNICA DE CONSERVACIÓN
Y SERVICIOS COMPLEMENTARIOS
DIVISIÓN DE INMUEBLES CENTRALES
ÁREA DE OBRA BÁSICA



- NOTAS:
1. Las cotas estan en metros.
 2. Se verificarán medidas en sitio.
 3. Las cotas rigen al dibujo.
 5. Se verificará especificación completa en catalogo de conceptos

CENTRO DE CONTACTO DIR			
INMUEBLE	TOLEDO 21 - MEZANINE	NOVO:	
LOCALIDAD	CIUDAD DE MEXICO	FECHA:	MARZO 2025
UBICACIÓN	TOLEDO 21 COL. JUÁREZ, CHAUTEMOC, OROO CIUDAD DE MEXICO.	ELABORÓ:	ING. ARO. JULIO CÉSAR JUÁREZ LÓPEZ
TIPO DE OBRA	OFICINAS	REVISÓ:	ARO. ALEJANDRA CONTRÓ ESTUILLLO
TIPO DE OBRA	REMODELACIÓN		
PLANO TIPO		CLAVE DEL PLANO	
ARQUITECTÓNICOS		A08	
PROPUESTA	FECHA	ESCALA	
	JULIO 2025	SIN ESCALA	